掘削機・掘削付属アタッチメント

□ アイアンフォーク □

機械式

油圧式（全旋回）

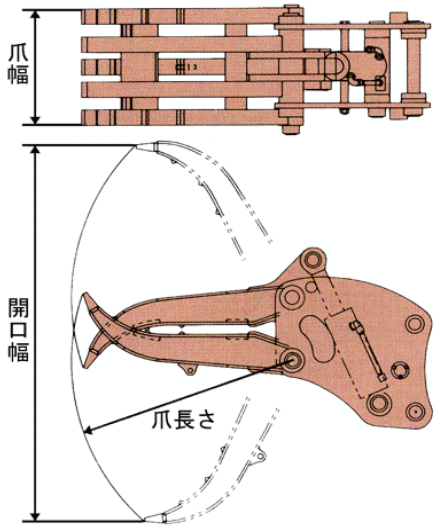

メーカー		松本	松本	タグチ	松本	飯田	室戸	飯田
型式		SP3-15	HT-30	GT-40	SP3-60	α-250L	FGF60	α-400L
適用油圧ショベル 旧JIS	m3	0.06	0.12	0.2	0.25	0.25	0.25	0.45
作動方式		機械式	機械式	機械式	機械式	機械式	油圧式	機械式
開口幅	mm	900	1200	1405	1830	1600	1505	1800
爪幅	mm	246	335	425	490	498	405	636
爪長さ	mm	470	675	760	900	975	890	1100
重量	kg	50	110	220	210	320	420	620

※アイアンフォークを取り付ける場合はアーム補強した掘削機をご使用下さい。

メーカー		タグチ	室戸	飯田	丸順	オカダアイヨン	松本
型式		GV-120L	FGF120	HS-400L	IFZ200	OSG-70R	MR-300
適用油圧ショベル 旧JIS	m3	0.45	0.45	0.45	0.7	0.7	1.2
作動方式		油圧式	油圧式	油圧式	機械式	油圧式全旋回	油圧式全旋回
開口幅	mm	1855	1815	1680	2260	2335	2610
爪幅	mm	560	545	538	780	800	1000
爪長さ	mm	1030	1010	905	1350	1200	1570
重量	kg	600	550	550	700	1490	2100

※アイアンフォークを取り付ける場合はアーム補強した掘削機をご使用下さい。

□ バケット □

標準バケット

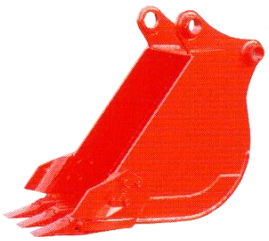

細バケット

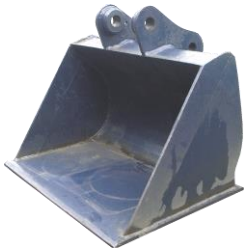

箱バケット

法面バケット

法面・田面兼用バケット

クラムシェルバケット

櫛バケット

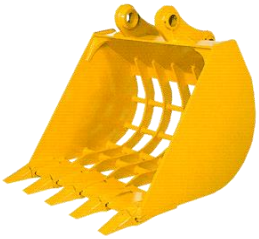

スケルトンバケット

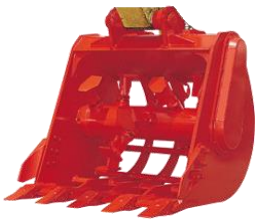

油圧ミキシングバケット

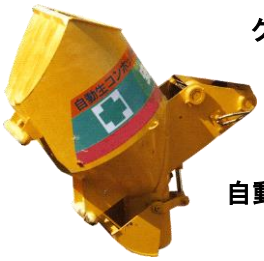

自動生コンバケット